

## Nyt Mødecenter til Transportministeriet

Etablering af nyt mødecenter til Transportministeriet for Bygningsstyrelsen.

### SLOTSHOLMENS NYE LYSMASKINE

Siden den Sorte Diamant stod færdig i 1999, har Slotsholmens bygningsmasse stået uforandret. Slotsholmen, der er Danmarks magtcentrum, signalerer kontinuitet og bliver kun ganske sjældent bebygget.

PWJ har i samarbejde med BS Arkitekter, Rådgivende ingeniørfirma Jørgen Nielsen A/S og Rådgivende ingeniørfirma Strunge Jensen, opført en ny type bygning blandt de monumentale rigsbygninger.

Bygningsstyrelsen havde engageret PWJ til at bygge et nyt mødecenter til Transport- og Bygningsministeriet med planlagt afslutning i sommeren 2016.

Mødecenteret er et klassisk saddeltagshus, der både taler til det monumentale og maritime miljø og imødekommer alle krav til et topmoderne mødecenter.

Arkitekt	Bertelsen & Scheving arkitekter Nikolaj F. Thomsen (nu WERK)
Hvor:	Slotsholmen – København
Hvornår:	aug. 2015 – aug. 2016
Program:	Nybyggeri af mødecenter
Areal:	450 m <sup>2</sup>
Entreprise:	16 mio. kr. sum
Type:	Nybyggeri
Status:	Afsluttet
BNI karakter:	4,33 tilfredshed, 5,0 loyalitet
Entreprise-:	Hovedentreprise form
WWW.:	<a href="http://bsarkitekter.dk/moedecetner-transportministeriet-lysmaskine-ved-kanalen/">http://bsarkitekter.dk/moedecetner-transportministeriet-lysmaskine-ved-kanalen/</a>



### ARBEJDSLIV KRÆVER LYS

Det 450 m<sup>2</sup> store mødecenter har karakter af en pavillon eller et københavnsk baghus. Det er et ydmygt mindre hus, i sin kontekst, men ikke desto mindre åbnes rummene op med prangende lys. BS arkitekter med arkitekt Nikolaj F. Thomsen (nu WERK arkitekter), arbejdede særligt meget med lyset i foyeren og i de fire møderum for at skabe en let bevægelse gennem rummene.

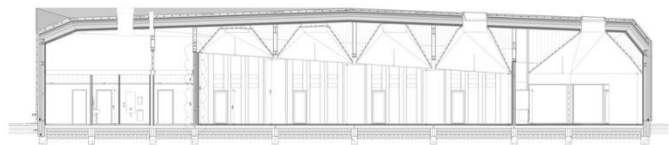

### I DIPLOMATISK SAMTALE MED HISTORIEN

Udfordringen med et nyt bygningsprogram som mødecenteret på Slotsholmen er blandt andet, den relation en ny struktur vil have til den omkringliggende bygningsarv.

Mødecenteret erstattede et eksisterende byggeri, og PWJ arbejdede videre i fodaftrykket fra det tidligere. Et moderne bygningsprogram som mødecenteret står med andre ord i diplomatisk samtale med den kulturarv, der omgiver det.



P. WINTHER JESPERSEN A/S – HEJREVEJ 5 – 2400 KØBENHAVN NV – TELEFON: 35822120



Bygningen er rejst på pælefundering og bygget omkring en stålkonstruktion.

Facaderne og taget er beklædt med trælameller i cedertræ, der tegner lange skrå linjer og gør bygningen interessant at betragte fra etagerne rundt om gården. Indvendigt går man gennem en foyer ind i et langt lokale, der kan inddeles i fire mindre møderum via ovenlys og skillevægge. Væggene i mødelokalerne er beklædt med egefinerede krydsfinerplader, og gulvet er egelamelparket.



Det første spadestik blev taget i sommeren 2015. Under udgravningen af fundamentet stødte vi på et arkæologiske fund. I jorden kom resterne af en bygning til syne, og arbejdet gik på standby i en måned, mens arkæologer fra Københavns Bymuseum undersøgte fundene. Det viste sig, at murbrokkerne stammede fra Chr. IV's 1. tøjhus.



P. WINTHER JERPERSEN A/S – HEJREVEJ 5 – 2400 KØBENHAVN NV – TELEFON: 35822120